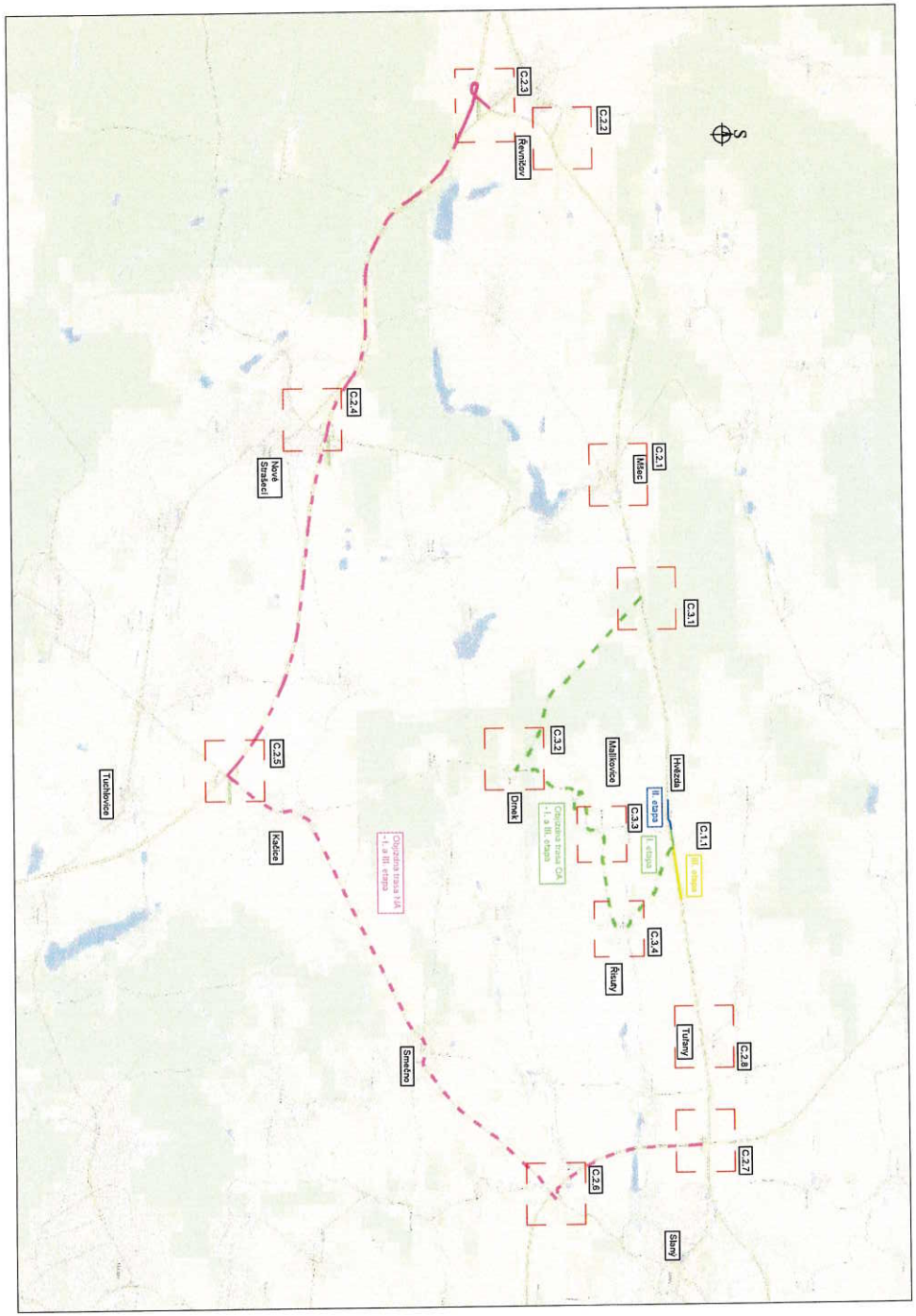

LEGENDA

Přechodné svislé dopravní značení — A15

Stávající dopravní značení — A15

Staničení — 20,000

Zábor stavby

Směrové desky Z4

Schválil:..... Schválil:.....

Schválil:..... Schválil:.....

Umístění nového dopravního značení je pouze orientační. Přesné umístění určí odpovědná osoba dle místních poměrů.
Zdroj mapového podkladu: ŘSD ČR

3K značky s.r.o.
Jiráskova 1519, 251 01 Říčany
tel.: +420 323 601 237, www.3kznacky.cz, info@3kznacky.cz

VYPRACOVAL: Ing. Matěj Hofman	HL. INŽENÝR PROJEKTU: Ing. Jan Vaněk	INVESTOR: Ředitelství silnic a dálnic ČR, Na Pankráci 546/46, 140 00 Praha 4
ČÍSLO ZAKÁZKY: 2022/017	DATUM: 2/2022	
AKCE: I/16 Hvězda - Tuřany	MĚŘÍTKO: 1:80000	FORMÁT: 2 x A4
	STUPEŇ: RDS	PŘÍLOHA ČÍSLO: B.1
PŘÍLOHA: Přehledná mapa - Et.I	KOPIE ČÍSLO:	

KOPÍROVÁNÍ A ROZMNOŽOVÁNÍ POUZE PO PŘEDCHOZÍM SOUHLASU 3K ZNAČKY s.r.o.

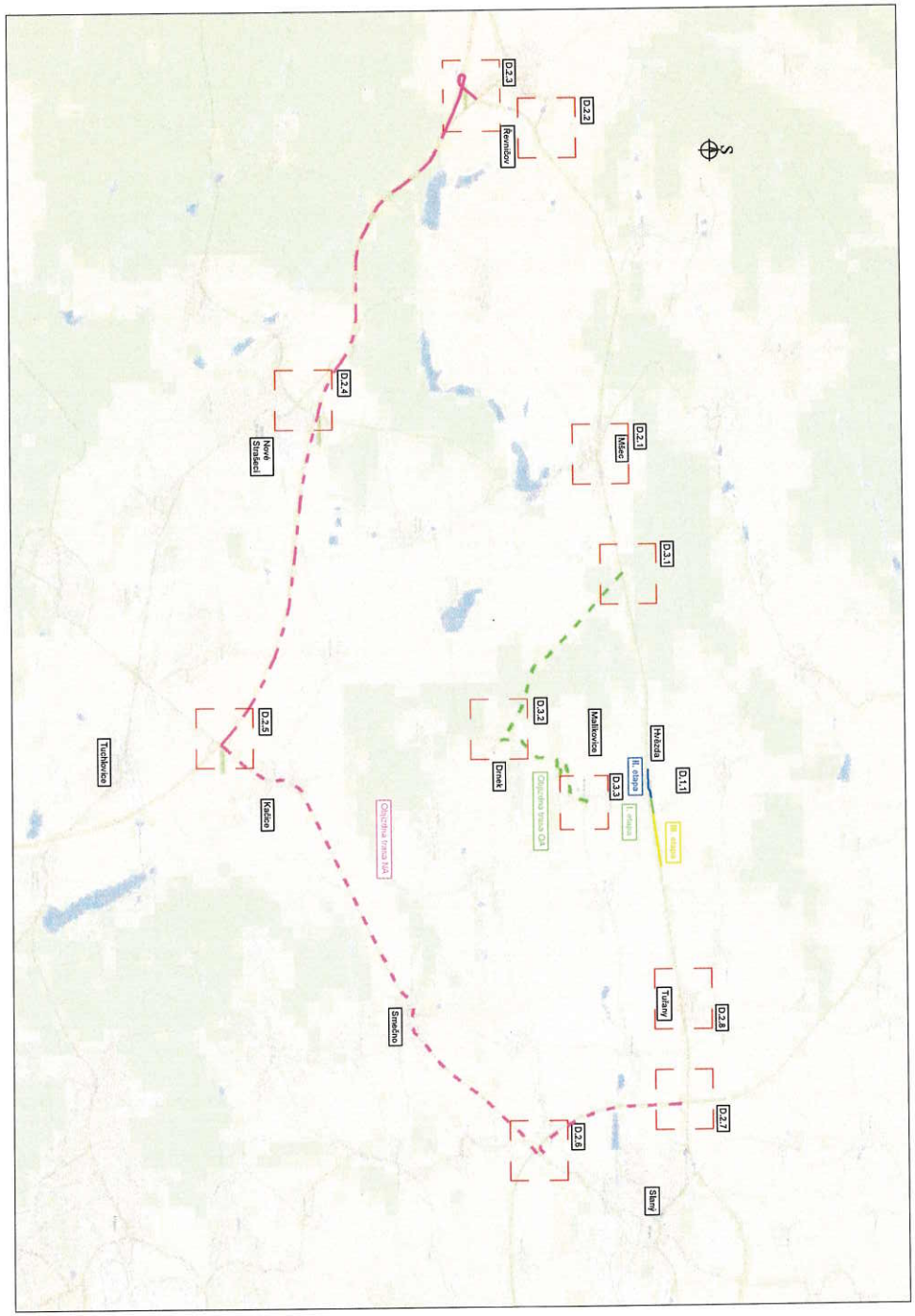

LEGENDA

Přechodné svislé dopravní značení — A15

Stávající dopravní značení — A15

Staničení — 20,000

Zábor stavby

Směrové desky Z4

Schválil:..... Schválil:.....

Schválil:..... Schválil:.....

Umístění nového dopravního značení je pouze orientační. Přesné umístění určí odpovědná osoba dle místních poměrů.
Zdroj mapového podkladu: ŘSD ČR

3K značky s.r.o.
Jiráskova 1519, 251 01 Říčany
tel.: +420 323 601 237, www.3kznacky.cz, info@3kznacky.cz

VYPRACOVAL: Ing. Matěj Hofman	HL. INŽENÝR PROJEKTU: Ing. Jan Vaněk	INVESTOR: Ředitelství silnic a dálnic ČR, Na Pankráci 546/46, 140 00 Praha 4
ČÍSLO ZAKÁZKY: 2022/017	DATUM: 2/2022	
AKCE: I/16 Hvězda - Tuřany	MĚŘÍTKO: 1:80000	FORMÁT: 2 x A4
	STUPEŇ: RDS	PŘÍLOHA ČÍSLO: B.2
PŘÍLOHA: Přehledná mapa - Et.II	KOPIE ČÍSLO:	

KOPÍROVÁNÍ A ROZMNOŽOVÁNÍ POUZE PO PŘEDCHOZÍM SOUHLASU 3K ZNAČKY s.r.o.

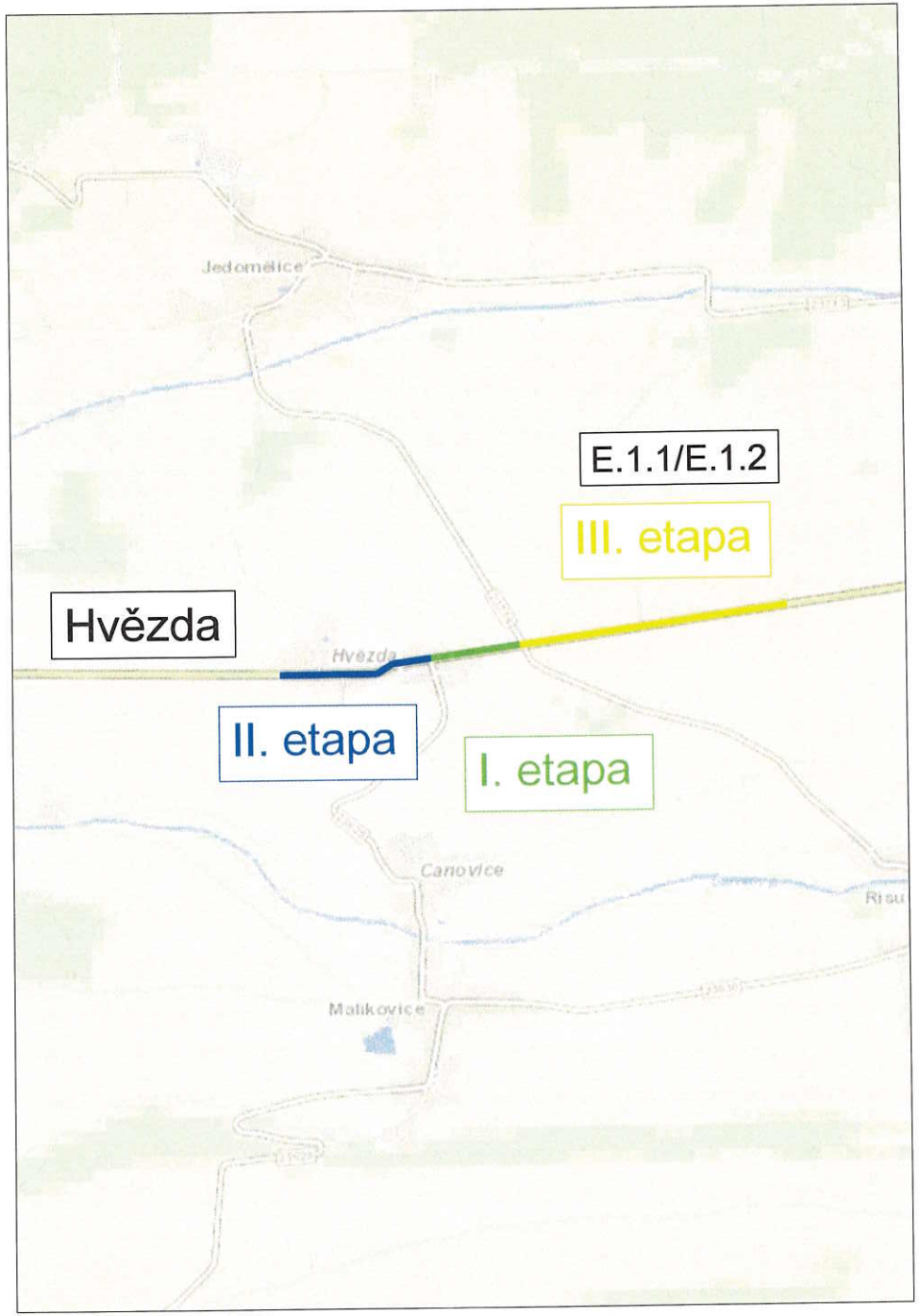

LEGENDA

Přechodné svislé dopravní značení	A15
Stávající dopravní značení	A15
Staničení	20,000
Zábor stavby	
Směrové desky Z4	

Schválil:..... Schválil:.....

Schválil:..... Schválil:.....

Umístění nového dopravního značení je pouze orientační. Přesné umístění určí odpovědná osoba dle místních poměrů.
Zdroj mapového podkladu: ŘSD ČR

3K značky s.r.o.
Jiráskova 1519, 251 01 Říčany
tel.: +420 323 601 237, www.3kznacky.cz, info@3kznacky.cz

VYPRACOVAL: Ing. Matěj Hofman	HL. INŽENÝR PROJEKTU: Ing. Jan Vaněk	INVESTOR: Ředitelství silnic a dálnic ČR, Na Pankráci 546/46, 140 00 Praha 4
ČÍSLO ZAKÁZKY: 2022/017	DATUM: 2/2022	
AKCE: I/16 Hvězda - Tuřany	MĚŘÍTKO: 1:80000	FORMÁT: 2 x A4
	STUPEŇ: RDS	PŘÍLOHA ČÍSLO: B.3
PŘÍLOHA: Přehledná mapa - Et.III	KOPIE ČÍSLO:	

KOPÍROVÁNÍ A ROZMNOŽOVÁNÍ POUZE PO PŘEDCHOZÍM SOUHLASU 3K ZNAČKY s.r.o.

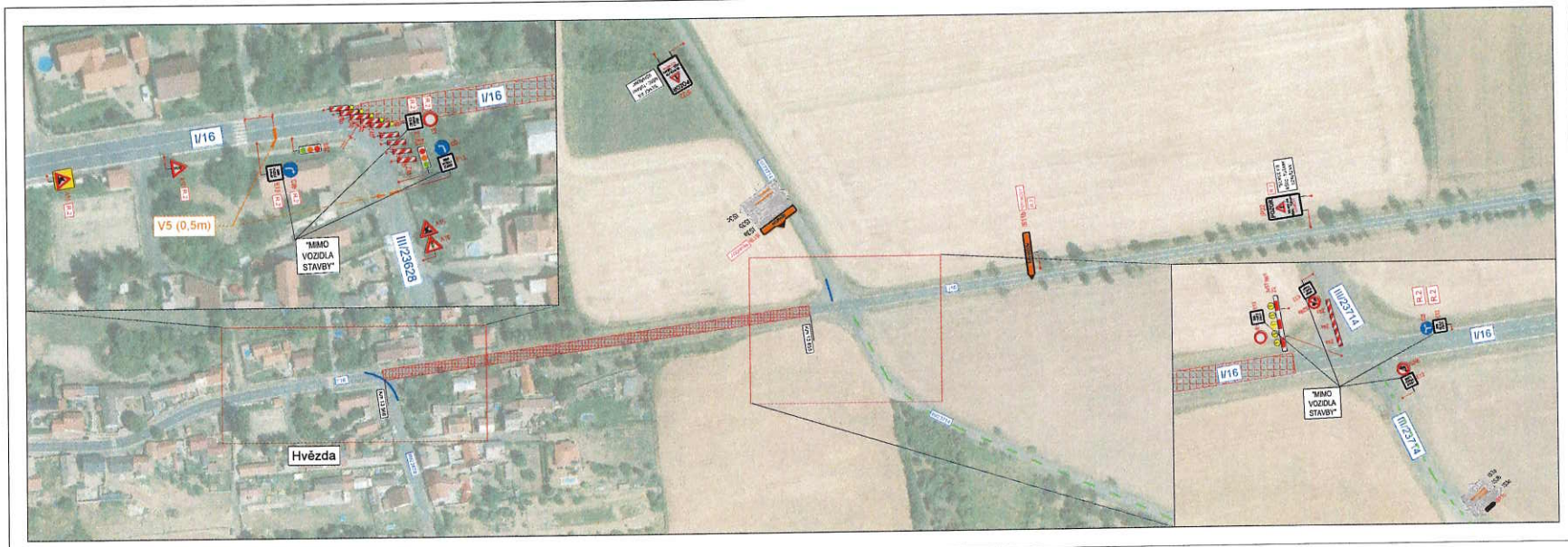

LEGENDA

Přechodná svislá dopravní značení

Trvalá svislá dopravní značení

Zkratka

Zábor vlevo

Snížená šířka LZ

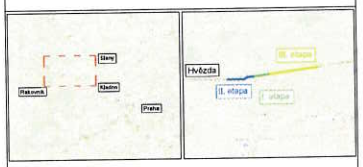

Schválil ..... Schválil .....

Schválil ..... Schválil .....

Jakoukoliv formu kopírování, šíření, zpřístupnění apod. nebo jakoukoliv jinou manipulaci s tímto dokumentem je bez souhlasu zhotovitele zakázána.

3K značky s.r.o.		
VYPRACOVAL: Ing. Rudolf Hofman	HL. INŽENÝR PROJEKTU: Ing. Jan Kavík	REVIZNÍ TOP Revizní technik – Jakub Žák tel.Tuřany 606 886 191 Ing.Tuřany 4
DOKUMENTACE DEFOSIT	DATUM 3/2022	
AKCE: I/16 Hvězda - Tuřany	MĚŘÍTKO: 1:1250	FORMÁT: 5 x A4
	STUPEŇ: DDR	PŘÍLOHA ČÍSLO: C.1.1
PŘÍLOHA: SITUACE DIO - Etapa II	KOPIE ČÍSLO:	

Jakoukoliv formu kopírování, šíření, zpřístupnění apod. nebo jakoukoliv jinou manipulaci s tímto dokumentem je bez souhlasu zhotovitele zakázána.

LEGENDA

Přechodné svislé dopravní značení	A15
Stávající dopravní značení	A15
Staničení	20,000
Zábor stavby	
Směrové desky Z4	

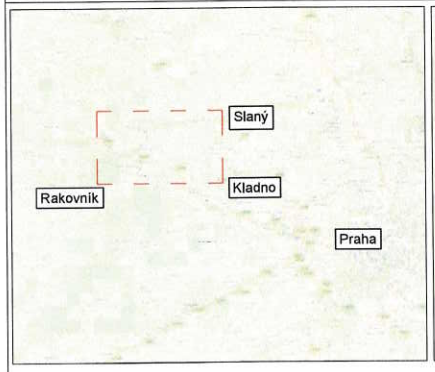

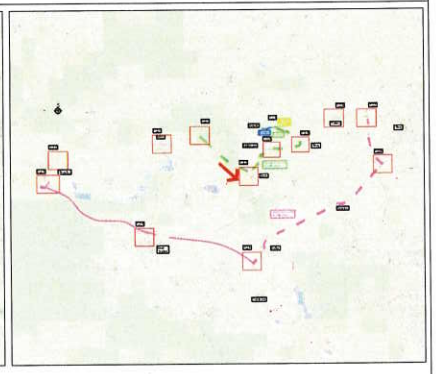

Schválil:..... Schválil:.....

Schválil:..... Schválil:.....

Umístění nového dopravního značení je pouze orientační. Přesné umístění určí odpovědná osoba dle místních poměrů.
Zdroj mapového podkladu: ŘSD ČR

3K značky s.r.o.
Jiráskova 1519, 251 01 Říčany
tel.: +420 323 601 237, www.3kznacky.cz, info@3kznacky.cz

VYPRACOVAL: Ing. Matěj Hofman	HL. INŽENÝR PROJEKTU: Ing. Jan Vaněk	INVESTOR: Ředitelství silnic a dálnic ČR, Na Pankráci 546/46, 140 00 Praha 4
ČÍSLO ZAKÁZKY: 2022/017	DATUM: 2/2022	
AKCE: I/16 Hvězda - Tuřany	MĚŘÍTKO: 1:2500 / STUPEŇ: RDS	FORMÁT: 2 x A4 / PŘÍLOHA ČÍSLO: C.3.2
PŘÍLOHA: SITUACE DIO - Et.I - Objízdná trasa OA II	KOPIE ČÍSLO:	

KOPÍROVÁNÍ A ROZMNOŽOVÁNÍ POUZE PO PŘEDCHOZÍM SOUHLASU 3K ZNAČKY s.r.o.

LEGENDA

Přechodné svislé dopravní značení

Stávající dopravní značení

Staničení 20,000

Zábor stavby

Směrové desky Z4

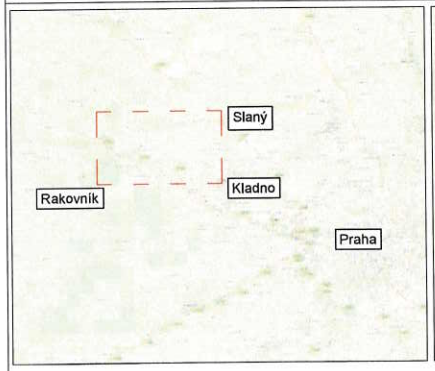

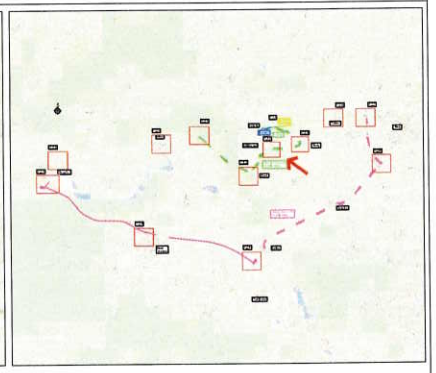

Schválil:..... Schválil:.....

Schválil:..... Schválil:.....

Umístění nového dopravního značení je pouze orientační. Přesné umístění určí odpovědná osoba dle místních poměrů.
Zdroj mapového podkladu: ŘSD ČR

3K značky s.r.o.
Jiráskova 1519, 251 01 Říčany
tel.: +420 323 601 237, www.3kznacky.cz, info@3kznacky.cz

VYPRACOVAL: Ing. Matěj Hofman	HL. INŽENÝR PROJEKTU: Ing. Jan Vaněk	INVESTOR: Ředitelství silnic a dálnic ČR, Na Pankráci 546/46, 140 00 Praha 4
ČÍSLO ZAKÁZKY: 2022/017	DATUM: 2/2022	
AKCE: I/16 Hvězda - Tuřany	MĚŘÍTKO: 1:2500	FORMÁT: 2 x A4
	STUPEŇ: RDS	PŘÍLOHA ČÍSLO: C.3.3
PŘÍLOHA: SITUACE DIO - Et.I - Objízdná trasa OA III	KOPIE ČÍSLO:	

KOPÍROVÁNÍ A ROZMNOŽOVÁNÍ POUZE PO PŘEDCHOZÍM SOUHLASU 3K ZNAČKY s.r.o.

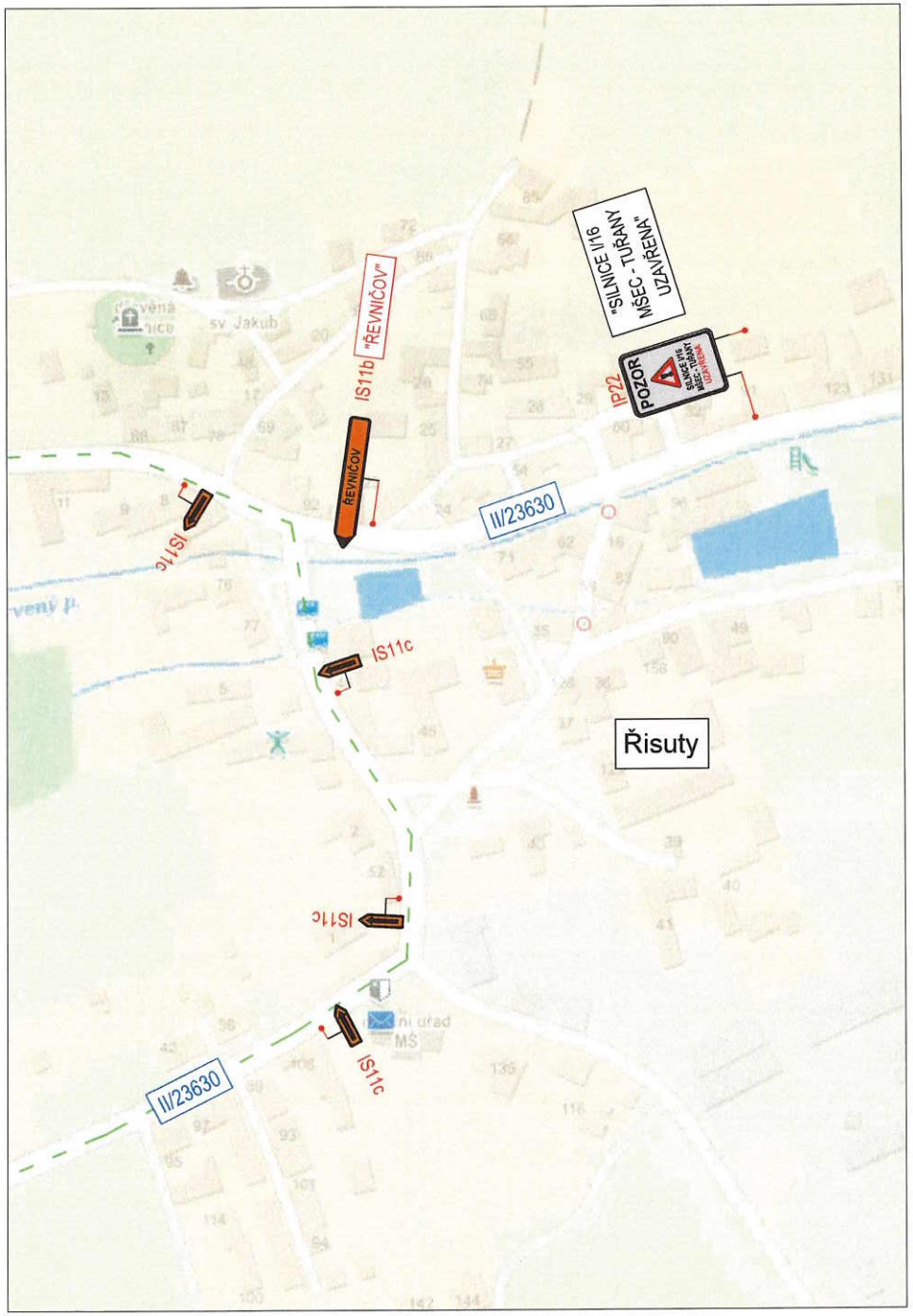

LEGENDA

Přechodné svislé dopravní značení	A15
Stávající dopravní značení	A15
Staničení	20,000
Zábor stavby	
Směrové desky Z4	

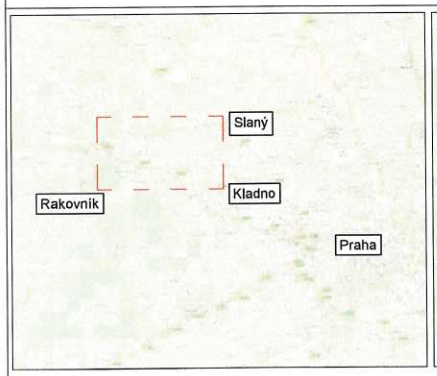

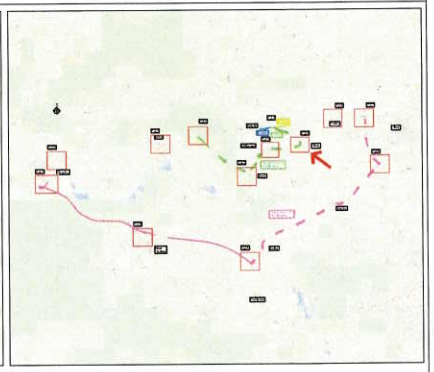

Schválil:..... Schválil:.....

Schválil:..... Schválil:.....

Umístění nového dopravního značení je pouze orientační. Přesné umístění určí odpovědná osoba dle místních poměrů.
Zdroj mapového podkladu: ŘSD ČR

3K značky s.r.o.
Jiráskova 1519, 251 01 Říčany
tel.: +420 323 601 237, www.3kznacky.cz, info@3kznacky.cz

VYPRACOVAL: Ing. Matěj Hofman	HL. INŽENÝR PROJEKTU: Ing. Jan Vaněk	INVESTOR: Ředitelství silnic a dálnic ČR, Na Pankráci 546/46, 140 00 Praha 4	
ČÍSLO ZAKÁZKY: 2022/017	DATUM: 2/2022		
AKCE: I/16 Hvězda - Tuřany		MĚŘÍTKO: 1:2500	FORMÁT: 2 x A4
		STUPEŇ: RDS	PŘÍLOHA ČÍSLO: C.3.4
PŘÍLOHA: SITUACE DIO - Et.I - Objízdná trasa OA IV		KOPIE ČÍSLO:	

KOPÍROVÁNÍ A ROZMNOŽOVÁNÍ POUZE PO PŘEDCHOZÍM SOUHLASU 3K ZNAČKY s.r.o.

Hvězda
V termínu 8.8. - 29. obvazuje na situaci E.1.1/E.1.2
MMO VIDOLA SILVER
Zastávka BUS Malkovice, Hvězda - Sever a Malkovice, Hvězda ZRUŠENA
Provizorní zastávka BUS Malkovice, Hvězda - Sever ZRUŠENA
I/16
Ch 13,200
Ch 13,400
Ch 13,600
Ch 13,800
Ch 14,000
Ch 14,200
Ch 14,400
Ch 14,600
Ch 14,800
Ch 15,000
Ch 15,200
Ch 15,400
Ch 15,600
Ch 15,800
Ch 16,000
Ch 16,200
Ch 16,400
Ch 16,600
Ch 16,800
Ch 17,000
Ch

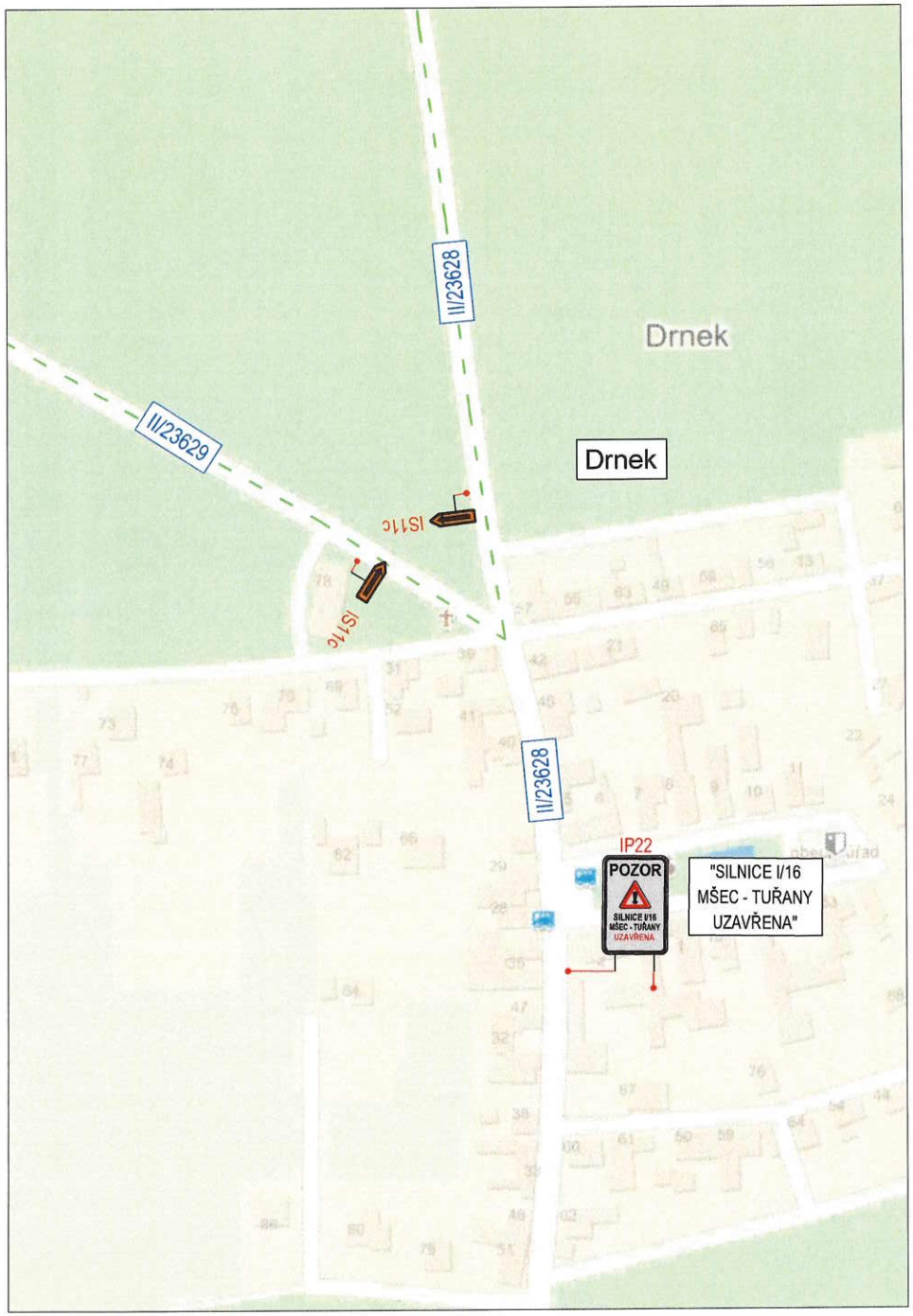

LEGENDA

Přechodné svislé dopravní značení	A15
Stávající dopravní značení	A15
Staničení	20,000
Zábor stavby	
Směrové desky Z4	

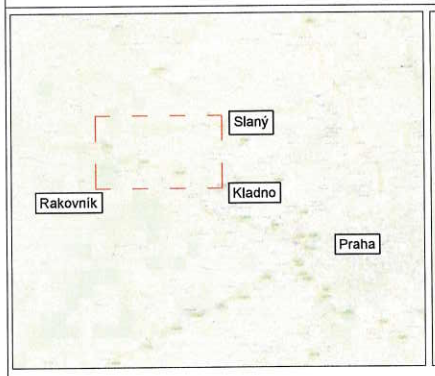

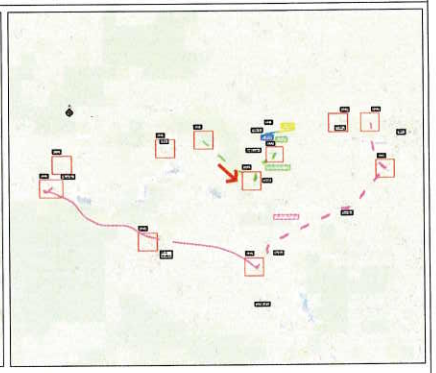

Schválil:..... Schválil:.....

Schválil:..... Schválil:.....

Umístění nového dopravního značení je pouze orientační. Přesné umístění určí odpovědná osoba dle místních poměrů.
Zdroj mapového podkladu: ŘSD ČR

3K značky s.r.o.
Jiráskova 1519, 251 01 Říčany
tel.: +420 323 601 237, www.3kznacky.cz, info@3kznacky.cz

VYPRACOVAL: Ing. Matěj Hofman	HL. INŽENÝR PROJEKTU: Ing. Jan Vaněk	INVESTOR: Ředitelství silnic a dálnic ČR, Na Pankráci 546/46, 140 00 Praha 4
ČÍSLO ZAKÁZKY: 2022/017	DATUM: 2/2022	
AKCE: I/16 Hvězda - Tuřany	MĚŘÍTKO: 1:2500	FORMÁT: 2 x A4
	STUPEŇ: RDS	PŘÍLOHA ČÍSLO: D.3.2
PŘÍLOHA: SITUACE DIO - Et.II - Objízdná trasa OA II	KOPIE ČÍSLO:	

KOPÍROVÁNÍ A ROZMNOŽOVÁNÍ POUZE PO PŘEDCHOZÍM SOUHLASU 3K ZNAČKY s.r.o.

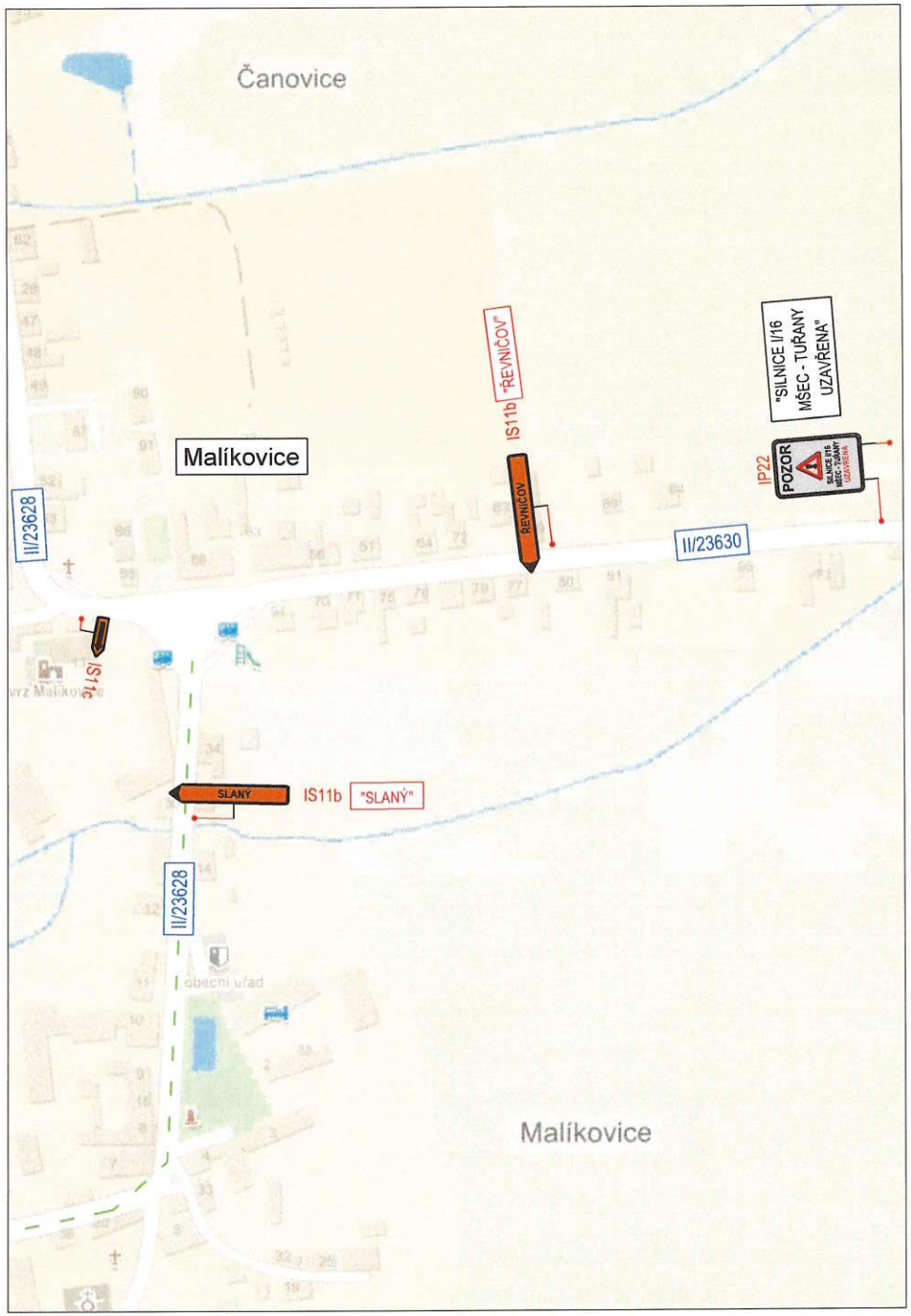

LEGENDA

Přechodné svislé dopravní značení — A15

Stávající dopravní značení — A15

Staničení — 20,000

Zábor stavby

Směrové desky Z4

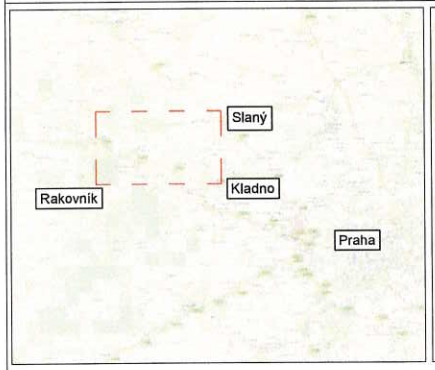

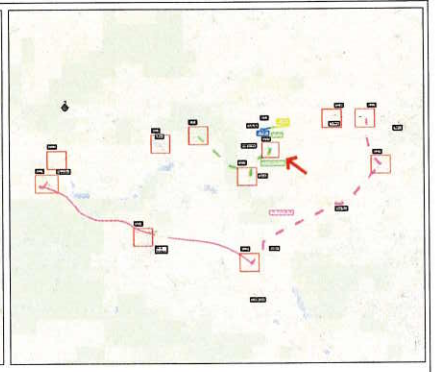

Schválil:..... Schválil:.....

Schválil:..... Schválil:.....

Umístění nového dopravního značení je pouze orientační. Přesné umístění určí odpovědná osoba dle místních poměrů.
Zdroj mapového podkladu: ŘSD ČR

3K značky s.r.o.
Jiráskova 1519, 251 01 Říčany
tel.: +420 323 601 237, www.3kznacky.cz, info@3kznacky.cz

VYPRACOVAL: Ing. Matěj Hofman	HL. INŽENÝR PROJEKTU: Ing. Jan Vaněk	INVESTOR: Ředitelství silnic a dálnic ČR, Na Pankráci 546/46, 140 00 Praha 4
ČÍSLO ZAKÁZKY: 2022/017	DATUM: 2/2022	
AKCE: I/16 Hvězda - Tuřany	MĚŘÍTKO: 1:2500	FORMÁT: 2 x A4
	STUPEŇ: RDS	PŘÍLOHA ČÍSLO: D.3.3
PŘÍLOHA: SITUACE DIO - Et.II - Objízdná trasa OA III	KOPIE ČÍSLO:	

KOPÍROVÁNÍ A ROZMNOŽOVÁNÍ POUZE PO PŘEDCHOZÍM SOUHLASU 3K ZNAČKY s.r.o.

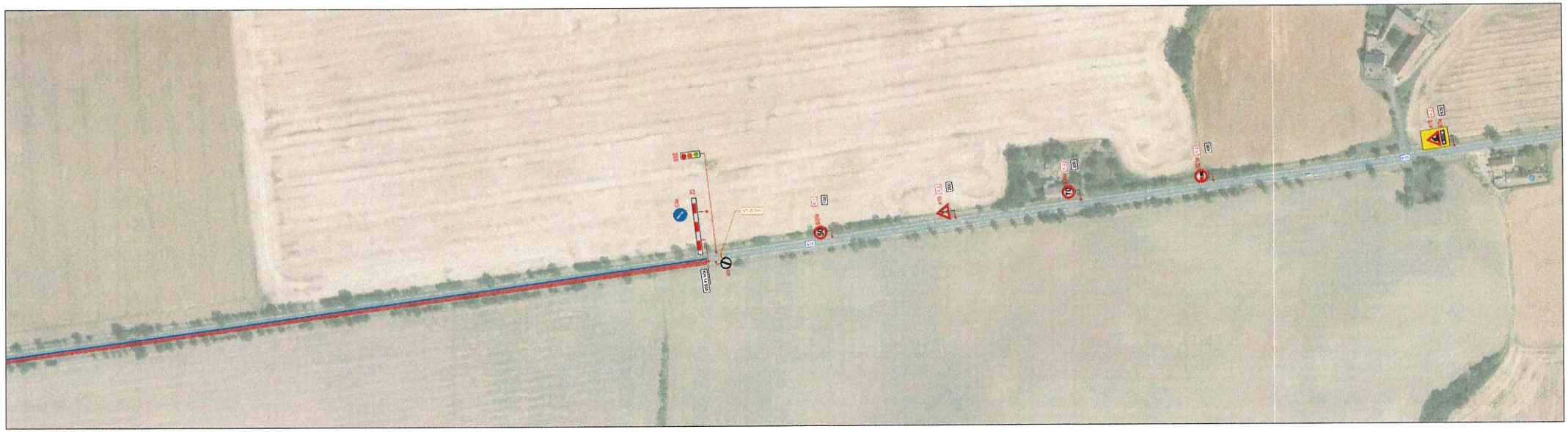

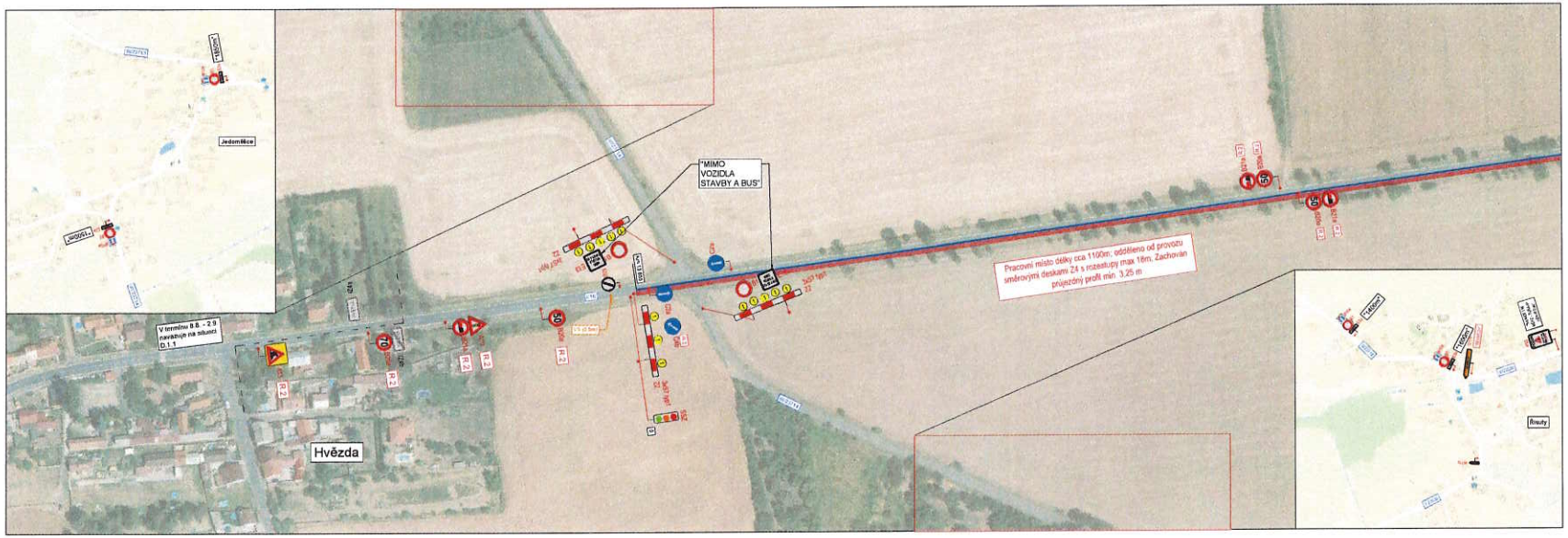

LEGENDA

Přechodná svislá dopravní značení

Stávající dopravní značení

Transfery

Zábrany

Směrové desky Z4

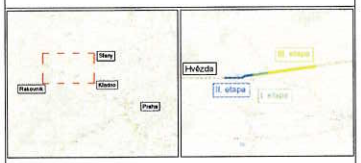

Schválil ..... Schválil .....

Schválil ..... Schválil .....

Změny nejsou dovoleny bez souhlasu p. projektanta. Please contact us if any errors have been noticed.

Zákaz kopírování. Bez DS

3K značky s.r.o.

VYPRACOVAL: Ing. Matějíček	HL. INŽENÝR PROJEKTU: Ing. Jan Vavřík	INVESTOR: Středočeský kraj, Zborovská 11, 150 21 Praha 5
DATUM ZAHÁJENÍ: 2/2/2017	DATUM: 2018/2	

AKCE: I/16 Hvězda - Tuřany	MĚŘÍTKO: 1:1000	FORMÁT: 5x2A4
	*TUPÉ: 40h	*Číslení Číslo
PŘÍLOHA: SITUACE DIO - Etapa IIIa	KÓD: D1410	E.1.1

Dokumentace obsahuje autorská díla chráněná dle zákona č. 121/2000 Sb.

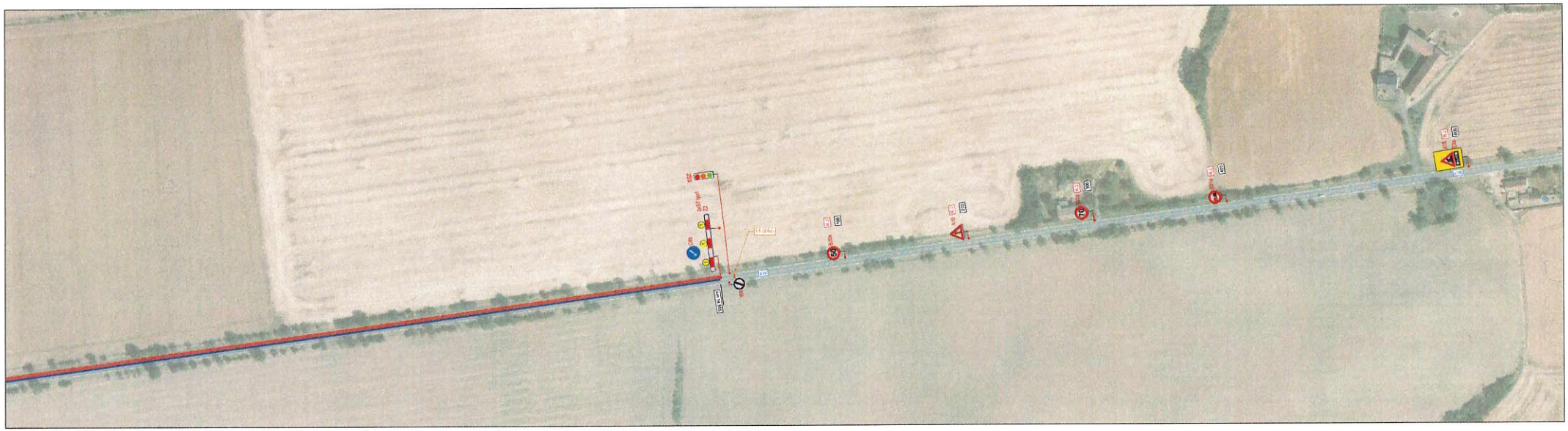

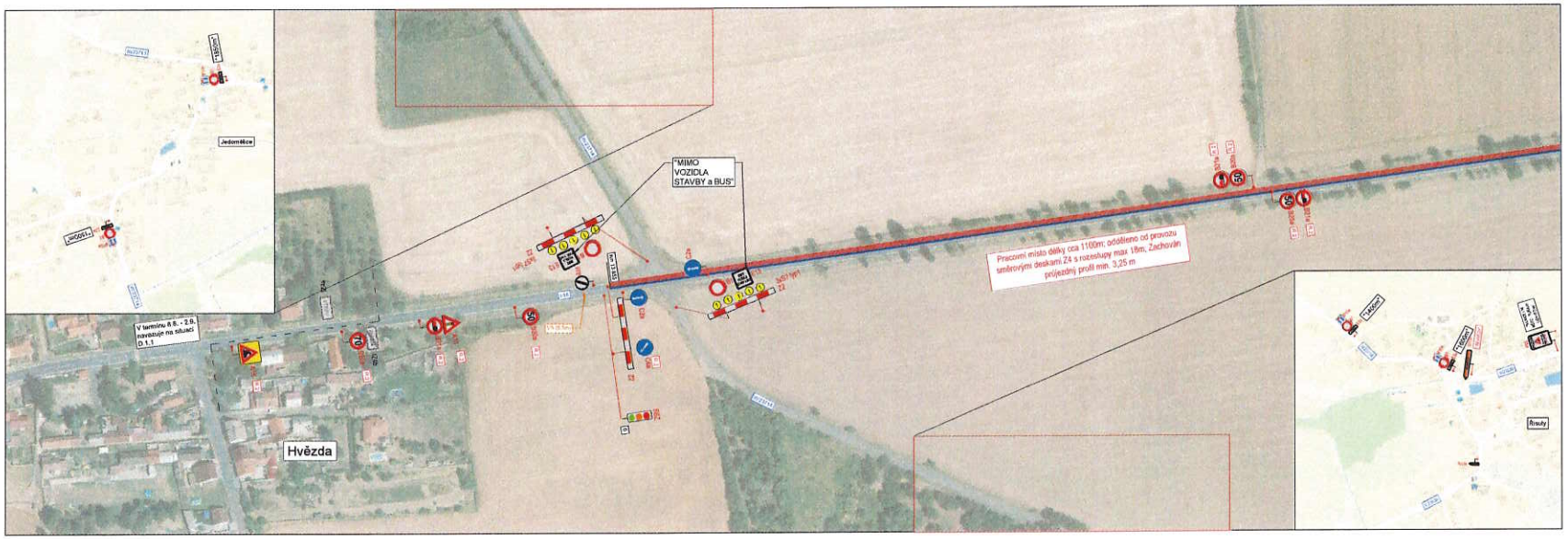

LEGENDA

Přechodná svislá dopravní značení

Stávající dopravní značení

Tramfaro 20000

Zámk kleby

Směrové desky Z4

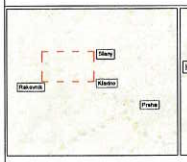

Schválil ..... Schválil .....

Schválil ..... Schválil .....

Změna na této dokumentaci smí provést pouze autor DIO. Pokud změna zvětšuje rozsah dle mobilní vyhlášky, jedná se o změnu mimo vyhlášku. Bez DIO.

3K značky s.r.o.

VYPRACOVAL: Ing. Matějíček	HL. INŽENÝR/PŘEDSTAV. Ing. Jan Vavřík	INVESTOR: Středočeský kraj - odbor Dopravní obsluhy, Zborovská 11, 150 00 Praha 5
DPS/ZÁMĚR: ZÁZNAM	DATUM: 2018/2	
AKCE: I/16 Hvězda - Tuřany	MĚŘÍTKO: 1:1250	FORMÁT: 5x2 A4
	M.LIMEK: 40h	PŘÍLOHA: Příloha
PŘÍLOHA: SITUACE DIO - Etapa IIIb	KÓD/ČÍSLO: E.1.2	